



# 三重中央だより

当院の理念(Principle) ● いのちの尊さを自覚し、病む人の身になって、安心で質の高い医療を行います。

## 西2階改修による診療体制充実



歯科口腔外科医長  
柳瀬成章

歯科口腔外科では、  
智歯（親知らず）や  
過剰歯（上顎の正中  
部など）、顎骨に生  
じた嚢胞や腫瘍、顎  
顔面領域の感染症や  
炎症（う蝕（虫歯）  
から進展したものな

ど）、外傷（歯の損傷や顎顔面領域の骨折など）、  
顎関節疾患（顎関節症や顎関節脱臼など）、骨そ

しょう症等の治療薬に関連した顎骨壊死、唾液腺  
疾患（粘液嚢胞、唾石症など）、口腔粘膜疾患（白  
板症、口腔扁平苔癬など）、口腔内の腫瘍性病変  
などを対象として診療を行っております。

当科で扱う疾患の中で多くを占めているのは、  
智歯、過剰歯に関わるものです。これらに対して  
は抜歯を行いますが、外来通院下で行うほか、複  
数の智歯の抜歯術を入院下に一括して行っており  
ます。何らかの基礎疾患（循環器科疾患など）が  
ある方につきましては、出血しやすい、感染しや



ことが重要ですが、治療薬の副作用により、口の中の乾燥、味覚の異常、口内炎（口唇、頬の内側や舌の下面など）などの症状が生じることがあります。口の中には細菌などの微生物が常に存在していますので、これらの口の環境変化により衛生状態が

すいなど、配慮すべき事柄についての医療情報を把握して安全な治療を行えるように心がけております（初診当日の手術は行わず、状態を確認して、予約をお取りいただいた上で後日に施行しております）。

また、当科では「周術期口腔機能管理」を積極的に行っております。手術後の誤嚥性肺炎等の合併症、栄養障害の予防や、抗がん化学療法等の副作用の軽減、予後改善やQOL向上を目的に、がん治療などを受けられる方の口腔機能を包括的に管理します。放射線治療を受けられる方、がん以外の疾患の全身麻酔下手術（心臓血管外科手術など）を受けられる方も対象となります。

抗がん化学療法を受けられる方では治療期間が長期間に及ぶことがあり、治療を完遂するためには、口腔の機能を維持し口から栄養を摂取できる

悪化し感染を起こしたり、味の変化や粘膜の痛みのために食事量が低下し栄養不良となることで、抗がん化学療法を続けられなくなることがあります。

治療の開始前から介入させていただくことで口腔衛生状態を良好に保ち、治療開始後は適切に管理を行い、副作用による様々な症状の軽減を図ることで、治療に集中していただけるよう取り組んでおります。

歯科・歯科口腔外科の外来診察室は、本館2階の「ひまわり通り」の一番奥にあります。2024年11月からは周術期口腔機能管理に関わる診療は、西2階に新設された外来化学療法センター隣の歯科（第2診察室）で行うことになりました。抗がん治療中等の口のお困りごとがありましたら、お気軽にご相談ください。

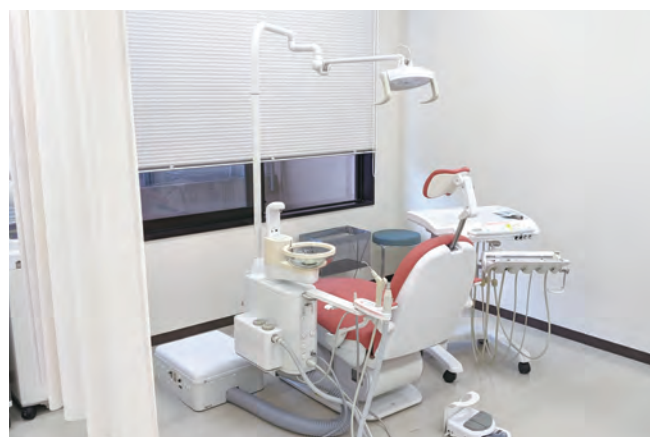
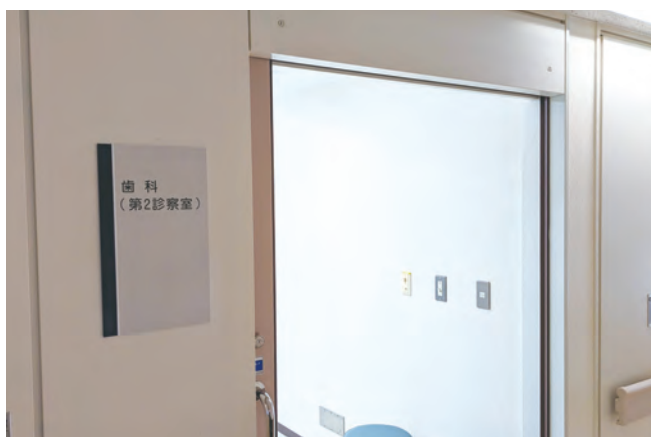



## 診療科の案内

リウマチ膠原病内科 杉谷直大

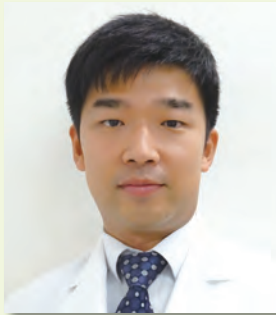

2024年9月19日より、当院にてリウマチ膠原病内科の外来診療を開始いたしました。週1回木曜日の午後に診療を担当する杉谷直大（すぎたになおひろ）と申します。

私は津市出身で、2012年に三重大学を卒業後、東京女子医科大学附属膠原病リウマチ痛風センターでの勤務を経て、2017年に三重大学医学部附属病院リウマチ・膠原病センターの設立に携わりました。その後、一旦東京女子医科大学で勤務し、2024年9月から三重大学へ赴任いたしました。

約10年前の研修医時代に当院リウマチ膠原病内科での経験がきっかけとなり、リウマチ膠原病内科医を志しました。今回このように当科の診療再開に携わることができ、地元三重県、津市の医療に貢献できることを光栄に思います。

当科では、関節リウマチ、全身性エリテマトーデス、シェーグレン症候群、多発筋炎・皮膚筋炎、血管炎症候群、全身性強皮症など、様々な膠原病・リウマチ性疾患の診断・治療を専門的に行っています。

最近20年で膠原病・リウマチ性疾患の医療は大きく進歩し、早期診断・治療の重要性が広く認識されるようになりました。生物学的製剤やJAK阻害薬など非常に有用性の高い分子標的治療薬の登場により、ひとりひとりの患者さんに適した治療が可能となり、良好な疾患コントロールを目指せるようになっていきます。

当院リウマチ科では、他の診療科や多職種のメディカルスタッフ、三重大学と連携し、的確な診断と治療を行います。

以下のような症状が持続する場合、膠原病・リウマチ性疾患の可能性ががあります：

- 関節の痛みや腫れ
- 長期間続く発熱や繰り返す発熱
- 筋肉の痛みや力の入りづらさ
- ドライアイやドライマウス
- レイノー現象（寒冷で指先が蒼白になる）

これらの症状がある方はもちろん、現在膠原病・リウマチ性疾患の治療を受けられている方で、検査や治療について相談を希望される患者さまも受け付けております。

三重中央医療センター リウマチ膠原病内科を、どうぞよろしくお願いいたします。

当院では厚生労働省所管の医療機関として、マイナンバーカードを健康保険証として利用することを推奨しております  
保険証確認の際にはマイナンバーカードの提示をお願いします

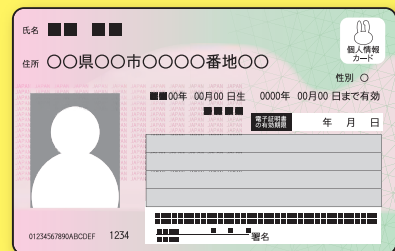

独立行政法人  
国立病院機構

## 第15回三重中央医療センター地域医療連携交流会を開催しました



経営企画室長 加藤 泰基

令和6年9月5日（木）18時からプラザ洞津において、第15回三重中央医療センター地域医療連携交流会を開催しました。

昨年度までは、院内において開催をしていましたが、今年度は、初めて院外での開催

となりました。当院が常日頃お世話になっております地域の病院、開業医の先生方にたくさん参加いただき、当院のスタッフを含めると108名の参加となり、会場も人でいっぱいとなりました。院長の下村から開催の挨拶に始まり、続いて、地域医療連携室室長の葛原医師を座長として、講演会を行いました。講演では、婦人科医長の榎本医師による「当院の取り組みについて～経皮的内視鏡手術を中心に～」として、当院で行われている内視鏡手術の症例等の講演をいたしました。講演会終了後は、地域医療機関の先生方と意見交換を行う場として、懇親会を開催し、壇上では当院の医師から各診療科の特徴の紹介を行いました。これからも、「顔の見える」関係が維持できるように連携強化に努めていきたいと思っております。





# 市民公開講座 開催報告

## 令和6年度がん医療に関する市民公開講座開催報告

統括診療部長 安達 勝利

令和6年9月14日津市久居アルスプラザにおいて、「がん医療におけるゲノム医療」をテーマに市民公開講座を開催しました。これからの医療において「ゲノム医療」は、個々の遺伝子情報をもとに、最適な治療法を提供するとされます。本講演会では266名の市民の皆さまにお越しいただき、最新のゲノム医療についての講演を聴講していただきました。

講演1では宮崎紘子薬物療法看護認定看護師より、「三重中央医療センターができる支援について」の演題で、当院で行われている患者支援についての講演があり、講演2では、泌尿器科の長谷川嘉弘外科系診療部長より、「前立腺癌の診断と治療」の演題で、前立腺癌の疫学から手術療法や遺伝子検査などに関しての講演がありました。講演3では、当院でゲノム外来を行っていただいている三重大学医学部附属病院ゲノム診療科 奥川喜永教授より、「乳がんと前立腺がんって関係あるの？あなたに最適ながん治療を考えてくれる最新のゲノム医療」の演題で、難しいと思われがちな「がん遺伝子パネル検査」をはじめ、最新のゲノム医療をわかりやすく講演していただきました。参加された皆さまからのアンケート結果では、「全講演ともとてもわかりやすかったです。」「今後もいろいろな講演を聴かせてください。」などの感想をいただいております。

当院のがん医療に関する市民公開講座として、初めて津市久居アルスプラザでの開催となり、たくさん市民のみなさまに参加していただき、ありがとうございました。きれいな設備で音響もよく、講演の内容も聴きやすかったと思います。来年度も同じ施設での開催を予定しており、さらにたくさんの方々に参加していただきたいと思っております。皆さまへさまざまな「がん」に関する情報を届けられるよう、職員一同頑張っていこうと思いますので、これからも三重中央医療センターをよろしくお願いたします。



# 患者支援センター ご利用方法

- 開室時間 8:30～17:00 (平日の月曜日～金曜日)
- ご利用希望の方は、**1階患者支援センター相談窓口**まで相談ください。
- 休日・時間外は救急外来受付が窓口となりますが、平日での対応となりますのでご了承ください。
- ご入院中の場合は病棟看護師へお申し出ください。
- 当院の医療、サービス全般に関するご意見・ご要望もお受けいたします。

- 医療費や生活費などの経済的問題に関する相談
- 社会制度、社会保険制度等紹介
- 制度の利用相談

医療福祉  
ソーシャルワーカー



- こころの悩み
- 不安・心配ごとなどの相談

臨床心理士



- 医療安全に関する相談

医療安全担当者



- 日常生活でご不安なこと
- 困っていること
- 医師からの説明等ご不明なことについて

がん相談支援  
看護師



- 退院後も安心して、生活出来るように支援します

退院調整看護師



2024.4



「里山こころの便りー榊原の窓から」

## 精神疾患の新たな治療オプション

精神科の主な治療法は薬による治療ですが、薬に十分反応しないケースがあります。皆さんは薬以外にどのような治療があるかご存じですか？ニューロモデュレーションは、精神疾患の新たな治療の選択肢となると言われています。この方法は、電気や磁気などの刺激により、脳内の特定の神経回路に作用して神経伝達を調節し、症状の改善を目指すものです。特に、うつ病、統合失調症といった精神疾患で効果が期待されています。

日本で保険適応となっているニューロモデュレーションとして、電気けいれん療法と反復経頭蓋磁気刺激法（rTMS）があります。修正型電気けいれん療法（mECT）は、精神疾患、特に重度のうつ病や双極性障害、統合失調症などの治療に用いられる治療法です。mECTは電気けいれん療法の一つで、脳に短い電気パルスを送って意図的にけいれんを引き起こすことで、脳内の神経伝達物質のバランスを変化させると考えられています。mECTでは、全身麻酔や筋弛緩剤を使用して、安全な状態で治療を受けられるようになっています。

もう一つに反復経頭蓋磁気刺激法（rTMS）があります。この方法では、頭部に磁気コイルを置き、磁気パルスを通して脳の特定の部位を刺激することで、神経活動の調節を図ります。日本では、rTMSはうつ病治療に保険適応（既存の抗うつ剤治療で十分な効果が認められない場合に限る）となっています。

さらに、経頭蓋直流電気刺激法（tDCS）も非侵襲的な手法として注目されています。tDCSは、頭皮上に電極を配置し、弱い直流電流を流すことで脳の活動を調整します。比較的簡便で副作用も少ないため、有望な治療法と考えられています。このようにニューロモデュレーションは、脳の可塑性やネットワークを変化させ、脳機能の改善を促す方法として期待されています。



榊原病院 院長  
**鬼塚俊明**

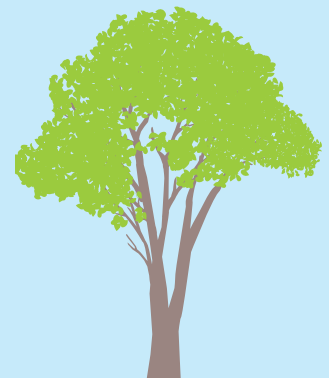

編集  
後記

2024年10月1日付けで、前任の三重病院より当院の専門職として赴任して参りました。色々慣れないことばかりで慌ただしい日々を送っておりますが、この「三重中央だより」の発行を含め、少しでも三重中央医療センターを盛り上げていければと考えております。今後とも何卒よろしくお願ひ申し上げます。  
(八木)

発行所

三重中央医療センター

院長 下村 誠

三重県津市久居明神町2158番地5

TEL. 059-259-1211

<https://miechuo.hosp.go.jp>



三重中央医療センター

**インスタはじめました**

病院イベント、スタッフの日常、医学情報の日常などを発信します(^@^)



三重中央医療センター【公式】  
アカウント: miechuomc



# ●●● 三重中央医療センター—連携医療機関紹介 ●●●●●

## みえキッズ&ファミリーホームケアクリニック

ホームページ：<https://miekids-fhc.com/>



当院は、津市高茶屋小森町に2023年8月に開業いたしました、在宅療養支援診療所になります。外来診療では小児一般から内科までご家族でご受診頂けます。訪問診療では、人工呼吸器等医療依存度の高く通院困難なお子さん（重度な障がい児・者等）、小児悪性腫瘍疾患の在宅緩和ケア等を中心にご自宅へ訪問して診療を行っております。看護師による育児相談室（無料）もあり、成長・発達支援、子育て支援にも注力しております。

2024年4月には、同敷地内に、医療的ケアの有無に関わらず重度な肢体不自由と知的障害を併せもつ重症心身障がい児・者が利用できる通所施設「サンクエールの森」を開所いたしました。

三重中央医療センターの先生方やスタッフの皆様には、日頃より大変お世話になっております。今後も病診連携を取りながら、丁寧に質の高い、地域に根ざした優しい医療を提供するべく精進する所存です。

今後ともよろしくお願ひ申し上げます。

院長：岩本 彰太郎
住所：〒514-0817 津市高茶屋小森町向山1717番4
電話：059-269-6187
診療科目：小児科・内科・呼吸器内科
休診日：木曜日・土曜日午後・日曜日

診療時間	月	火	水	木	金	土	日・祝
8:30~12:00	○/□	○/□	○/□	/	○/□	○/□	/
13:00~17:30	□	□	□	/	□	/	/

○：外来診療 □：訪問診療  
（予防接種・乳児健診完全予約制）

## 一 志 眼 科



三重中央医療センターで1年8ヶ月勤務したのち、平成21年に川合高岡駅の北に開業しました。以来、外来診療と白内障日帰り手術を行ってきました。また三重中央医療センター各科先生方にもご指導いただき、特に糖尿病についてしっかりと連携をとらせていただいています。専門は緑内障ですが、開業後に色覚異常にも取り組んでいます。

当地域は都会ではありません。90歳を越えてなお自分で車を運転しなければ生活が成り立たない人や地域があります。TVで放送されるような東京中心の治療法や方針は通用しません。ですので医学的な最善ではなく、その人それぞれの生活を考慮した上での最善を一緒に考える治療をしてゆきたいと考えています。

今後ともどうぞよろしくお願ひいたします。

院長：豊田 浩司
住所：〒515-2504 津市一志町高野271
電話：059-293-4146 FAX：059-293-3030
診療科目：眼科（一般眼科外来、日帰り手術、レーザー治療等）
休診日：木曜日・日曜日・祝日

診療時間	月	火	水	木	金	土	日・祝
9:00~12:00	○	○	○	/	○	○	/
15:00~18:00	○	☆	○	/	○	△	/

☆火曜日午後からは日帰り白内障手術を行っています。  
△土曜日の診療時間は14:00~17:00までです。



# レディースクリニックNORIKO

ホームページ：<https://minami-sanfujinka.com/>



当院は2024年3月より津西産婦人科を継承し「レディースクリニックNORIKO」として開院させていただきましたことになりました。分娩は扱っておりませんが、地域に根ざした「女性のためのクリニック」「相談しやすい女性のかかりつけ医」を目指し、一人一人に寄り添った継続的な医療を提供していきたいと考えております。

今後も三重中央医療センターの先生方と病診連携を取りながら患者様のお役に立てるように努めたいと考えております。

院長：鈴木 典子  
 住所：〒514-0051 津市納所町686-1  
 電話：059-225-2235 FAX：059-224-9734  
 診療科目：産婦人科  
 休診日：木曜日・日曜日・祝日

診療時間	月	火	水	木	金	土	日・祝
8：30～12：00	○	○	○	△	○	○	△
15：00～18：30	○	○	○	△	○	△	△

## 「クローバー友の会」 会員募集

「クローバー友の会」は地域の皆様と病院が、様々な病気・医療の学習を通して理解を深め合う会として発足しました。賛同いただける方はぜひ会員登録をお願いいたします。登録は無料です。会員には当院から健康に関する様々な情報をお届けします。受付でお声かけください。登録と同時に会員証をお渡しいたします。

たくさん勉強していただいた方には素敵なプレゼントがあります。

記入いただいた個人情報は本会の業務以外には使用せず、安全かつ適切に管理いたします。

### 三重中央医療センター 地域医療連携室



会員にご登録いただきありがとうございます。  
 講演会に参加いただくごとに1スタンプ押印いたします。  
 (スタンプ数による特典は別紙公表いたします。特典は変わることがあります。)

■会員№

住所 \_\_\_\_\_

氏名 \_\_\_\_\_

電話 \_\_\_\_\_

1	2	3	4	5
6	7	8	9	10
11	12	13	14	15
16	17	18	19	20



# 外来診療担当表

●初診及び予約のない再診の方の受付時間は8:30~11:00までです。  
 ●医師の人事異動・出張等により臨時に代診(林診)となる場合があります。

2024.11.1 現在

診療科名等		月	火	水	木	金	
初診内科 (初診・予約外)	1診	井端 英憲【呼】	内藤 雅大【呼】	田中 淳子【循】	川崎 敦【循】	後藤 浩之【糖】	
	2診	新谷 卓也【循】	福岡 秀介【循】	井田 紗矢香【糖】	野田 悠介【消】	村上 弘明【循】	
	3診	田口 由紀子【消】	倉田 一成【消】	宮田 徹也【消】	渡邊 典子【消】	葛原 正樹【消】	
	4診	久留 仁【呼】	宗吉 佑樹【糖】	坂倉 康正【呼】	西村 正【呼】	岩中 宗一【呼】	
再診内科 (再診予約のみ)	呼吸器内科	5診			井端 英憲(午後再診)		
		6診		井端 英憲	井端 英憲	午前 内藤 雅大【呼】 午後 杉谷 直大【糖】	垂見 啓俊【呼】
	(整形1診) (脳外2診)		岩中 宗一	藤本 源			
	循環器内科	5診	田中 淳子	川崎 敦		村上 弘明(午前再診)	福岡 秀介
	消化器内科	7診	葛原 正樹	宮田 徹也	渡邊 典子		倉田 一成
	内科	8診	岡崎 貴大【循】	新谷 卓也【循】	後藤 浩之【糖】	井田 紗矢香【糖】	新谷 卓也【循】
		9診	後藤 浩之【糖】	田中 剛史【糖】	田中 剛史【糖】	田中 剛史(初診)【糖】	田中 剛史【糖】
		10診	坂倉 康正【呼】	井田 紗矢香(1,3週) 後藤 浩之(2,4週)【糖】	内藤 雅大【呼】	三重大学医師【糖】	岡野 智仁【呼】
		(泌尿器1診) (泌尿器2診) (整形2診)	宗吉 佑樹【糖】 久田 拓央【消】				
				西村 正【呼】			
	腎臓内科(内科6診)		村田 智博				
	肝臓内科(内科5診) (整形3診)				吉川 恭子(1,3週)【消】		
ペースメーカーチェック(14ブロック)	ペースメーカーチェック(毎月第1月曜日午後)				吉川 恭子【消】		
脳神経内科	1診	北川 長生	北川 長生	北川 長生	有川 茂雄	林 理絵	
	2診	大内 智洋	有川 茂雄	林 理絵	大内 智洋	吉丸 公子	
	心外 呼外				松岡 知也		
小児科・新生児科 (初診・再来初診は紹介のみ) (初診以外は完全予約制)	午前	1診	井戸 正流(初診)	櫻井 直人(初診)	井戸 正流(初診)	田中 滋己	田中 滋己(初診)
		2診	小川 昌宏	小川 昌宏	内菌 広匡(2,4週) フォローアップ健診	内菌 広匡	大槻 祥一郎
		3診	田中 滋己	親子支援	代診	小川 昌宏	北村 創矢(予約)
		4診(発達外来)	杉野 典子		杉野 典子	杉野 典子	
	午後	1診	小児科医師	2週間・1ヶ月健診	内菌 広匡	田中 滋己(1,3,5週) 櫻井 直人(2,4週)	大森 あゆ美(1,3,5週) 佐々木 直哉(2,4週)
		2診	小児神経外来 内菌 広匡(2,4,5週)		佐々木 直哉(1,3,5週)	内菌 広匡(1,3,5週)	成長外来
	3診	小川 昌宏(1,3週)	NICU連携 心工コ-外来(1,3週)	小川 昌宏		シナジス外来	
	4診(発達外来)	杉野 典子		杉野 典子	杉野 典子		
消化器外科	1診(初診)	湯浅 浩行	代診	草深 智樹	信岡 祐	林 泰三	
	2診(予約)	信岡 祐	下村 誠	水上 拓哉	山路 隆斗	湯浅 浩行	
緩和ケア外来(予約・紹介のみ)						安達 勝利	
乳腺外科(予約のみ)	外科2診					木本 真緒	
整形外科 (紹介のみ)	1診	田中 雅		高北 久嗣		田中 雅	
	2診	高北 久嗣		山口 敏郎		山口 敏郎	
	3診	前田 ひづき		前田 ひづき			
形成外科	呼外1診	三重大【形成】					
脳神経外科	1診(初診)	石田 藤麿	岸本 智之	池澤 宗成	深澤 恵児	山本 陽子	
	2診(予約)		石田 藤麿		池澤 宗成(午前)	深澤 恵児	
脊椎・脊髄外科 (予約・紹介のみ)	脳外2診				池澤 宗成(午後) (初診及び再診は13:00~15:00)		
呼吸器外科	1診		午前:安達 勝利 午後:渡邊 文亮		渡邊 文亮	安達 勝利	
心臓血管外科		浦田 康久		佐藤 友昭		日置 巖雄	
皮膚科(初診は紹介状のみ・完全予約制)		中西 朝子	三重大学医師	中西 朝子	三重大学医師	中西 朝子	
泌尿器科	1診		長谷川 嘉弘(初診)	加藤 雅史(初診)	長谷川 嘉弘(初診)	長谷川 嘉弘	
	2診		荒瀬 栄樹	手術日	荒瀬 栄樹	荒瀬 栄樹	
	整形3診(火・金曜日) 整形1診(木曜日)		服部 優奈		服部 優奈	服部 優奈(初診)	
産科・婦人科	午前	1診(初診)	榊原 光太	山口 恭平	榊本 尚助	村瀬 結香	下村 優莉奈
		2診(婦人科再診)	北村 亜紗	高橋 和哉	榊原 光太	榊原 光太	北村 亜紗
		3診(産科再診)	榊本 尚助		村瀬 結香	吉村 公一	
		4診(助産師外来)	毎日、完全予約制(担当は交代制)				
	午後	1診(産科再診)	榊原 光太	山口 恭平	榊本 尚助	村瀬 結香	下村 優莉奈
		2診(婦人科再診)	北村 亜紗	高橋 和哉	榊原 光太	榊原 光太	北村 亜紗
	3診	榊本 尚助	産後一ヶ月健診	村瀬 結香	吉村 公一		
	4診	毎日、完全予約制(担当は交代制)					
眼	科	前田 聡	前田 聡	前田 聡	三重大学医師	前田 聡	
耳鼻咽喉科	午前(初診)		西田 幸平/乙田 愛美	伊藤 由紀子	西田 幸平/乙田 愛美	西田 幸平	
	午前(再診予約のみ)	伊藤 由紀子	西田 幸平/乙田 愛美		西田 幸平/乙田 愛美	伊藤 由紀子/西田 幸平	
放射線科	画像診断	初瀬 耕	初瀬 耕	初瀬 耕	初瀬 耕	初瀬 耕	
	放射線治療(事前予約のみ)	午前 午後	二見 友幸		二見 友幸		
歯科・歯科口腔外科	午前	柳瀬 成章/ 若林 宏紀/加納 慶子		柳瀬 成章/ 若林 宏紀/加納 慶子	柳瀬 成章/ 若林 宏紀/加納 慶子		
	午後	柳瀬 成章/ 若林 宏紀/加納 慶子	柳瀬 成章/三重大歯科医	柳瀬 成章/ 若林 宏紀/加納 慶子	若林 宏紀/加納 慶子	柳瀬 成章/若林 宏紀	
看護外来(予約のみ)		第1月曜日 透析予防外来 がん看護相談外来	第2・3火曜日 透析予防外来 がん看護相談外来	糖尿病外来	スト-マ外来	フットケア外来 がん看護相談外来	

不整脈専門外来	形成外科外来	いびき・無呼吸検査	タバコ障害・COPD精査	ものわずれ外来	未破裂脳動脈瘤の相談	水頭症外来
月・火曜日 午前診療	月曜日 午前診療	月曜日 午前診療	月・火・水・木・金曜日 午前診療	金曜日	月曜日 午後診療	木曜日 午前診療
循環器内科(新谷)	形成外科(細見)	呼吸器内科	呼吸器内科	脳神経内科(吉丸)	脳神経外科(石田)	脳神経外科(深澤)
脊椎・脊髄外科専門	肺癌・良性肺腫瘍・ 気胸・縦隔腫瘍・臍胸	助産師外来	おっぱい外来(予約)	乳腺外科(新谷)	膠原病内科	
木曜日(13時~15時) (要予約・紹介)	火・木・金曜日 午前診療	月・水・木・金曜日 午前午後診療 火曜日 午前診療	火曜日 午後診療	金曜日 午後診療	木曜日	
脊椎・脊髄外科(池澤)	呼吸器外科	産科		乳腺外科(木本)	三重大学医師(杉谷)	